Gefördert durch:

Bundesministerium für Wirtschaft und Energie

aufgrund eines Beschlusses des Deutschen Bundestages

Reisen für Alle

Altes Kurhaus

Auf dem Hohen Ufer 20
26160 Bad Zwischenahn

Tel: +49 4403 61167
Fax:

veranstaltungen@bad-zwischenahn-touristik.de
http://www.bad-zwischenahn-touristik.de

Informationen für Gäste mit kognitiven Beeinträchtigungen

Die Informationen zur Barrierefreiheit wurden am 26. März 2020 im Rahmen des Systems "Reisen für Alle" erhoben und sind geprüft.

Fotos zur Einrichtung

Altes Kurhaus von der Meerseite

Altes Kurhaus mit Eingangsbereich

Parken

Parkplatz am Dränkweg

Parkplatz am Dränkweg

Es ist kein betriebseigener Parkplatz vorhanden.

Es steht ein allgemeiner Parkplatz zur Verfügung. (Er gehört nicht exklusiv zum Alten Kurhaus.) In 170 Metern Entfernung befinden sich 6 gekennzeichnete Stellplätze für Menschen mit Behinderung, die 431 cm breit und 656 cm lang sind.

Weg vom Parkplatz bis zum Eingang Altes Kurhaus

Weg vom Parkplatz Dränkweg bis zum Eingang Altes Kurhaus

Weder ist das Ziel des Weges in Sichtweite, noch gibt es ein unterbrechungsfreies Wegeleitsystem oder Wegezeichen in sichtbarem Abstand.

Eingang

Eingangsbereich Altes Kurhaus

Eingangsbereich Altes Kurhaus

Eingangsbereich Altes Kurhaus

©Joke Pouliart

Eingangstür Altes Kurhaus

Name bzw. Logo des Betriebes/der Einrichtung sind von außen klar erkennbar.

Saal

Raum

Spiegelsaal (Veranstaltungsraum)

Spiegelsaal (Veranstaltungsraum)

©Joke Pouliart

Spiegelsaal (Veranstaltungsraum)

©Joke Pouliart

Anmerkungen für den Gast: Die Bestuhlung wird je nach Veranstaltung variabel verändert.

Lesesaal

Lesesaal

Anmerkungen für den Gast: Tische und Stühle im Lesesaal können individuell verschoben werden.

Flur vom Eingang des Alten Kurhauses zum Spiegelsaal (Veranstaltungsraum)

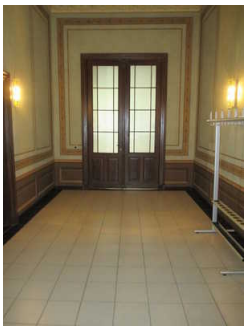

Flur vom Eingang des Alten Kurhauses zum Spiegelsaal (Veranstaltungsraum)

Länge des Flurs/Weges/Ganges: 13 m

Weder ist das Ziel des Weges in Sichtweite, noch gibt es ein unterbrechungsfreies Wegeleitsystem oder Wegezeichen sichtbarem Abstand.

Öffentliches WC

Aufzug

Aufzugstür

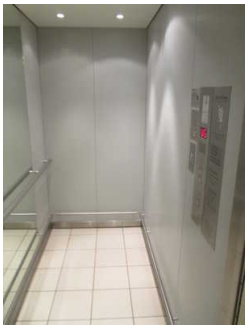

Aufzug zu den Toiletten (UG)

Die Bedienelemente bzw. die Beschilderung sind weder bildhaft noch farblich gestaltet.

ÖPNV Haltestelle

Bushaltestelle "Auf dem Hohen Ufer"

Bushaltestelle "Auf dem Hohen Ufer"

In ca. 250 m Entfernung befindet sich die Bushaltestelle "Auf dem Hohen Ufer". Die Haltestelle ist bildhaft gekennzeichnet und es gibt schriftliche Haltestelleninformationen.
Man erreicht die Bushaltestelle z.B. mit den Buslinien 394 und 398 vom Bad Zwischenahn ZOB.

Bedienelemente / Leitsystem

Mantelbogen visuell taktile Gestaltung

Mantelbogen visuell taktile Gestaltung

©Joke Pouliart

Mantelbogen visuell taktile Gestaltung

©Joke Pouliart